

# Isola Illmod Trio

---

A close-up photograph showing a pair of hands applying a dark, rectangular sealant strip to the edge of a light-colored wooden door frame. The sealant is being pressed into a groove in the wood. The background is blurred, showing a white wall and a red object.

Tette- og  
isolasjonsbånd  
for dør- og  
vindusfuger

## Montering

### Sjekkliste/viktige forutsetninger!

1. Benytt karmhylser eller skruer til feste av vinduet. **NB:** Kiler/knotter må unngås - vil gi luftlekkasje!
2. Kontroller at fugebåndet har riktig dimensjon.
  - 10 mm fugeåpning: 7-15 mm bånd
  - 15 mm fugeåpning: 10-20 mm bånd
3. Tørk av vinduskarmen slik at den er ren og tørr.
4. Sjekk at fugebåndet er lagret ved romtemperatur (+10°C - +20°C).  
**NB:** Båndet ekspanderer svært raskt dersom det er for varmt!
5. Fugebåndet krymper litt etter utrulling, ta hensyn til dette ved å kappe med overlengde slik det er vist på illustrasjon 1 og 5.
6. I kaldt vær bruker fugebåndet lang tid på å ekspandere. For hurtigere ekspansjon kan båndet varmes med en varmluftspistol.  
**NB:** Hold avstand slik at båndet ikke skades.



**1.** Start med å klebe båndet i bunnen av åpningen. La båndet være 20 mm bredere enn åpningen (10 mm på hver side). Dette er viktig for å få tette hjørner. Press endene helt ned i hjørnets vinkel. **OBS!** Den hvite siden er diffusjonstett og skal vende inn mot varmt rom.



**2.** Skru i én skruer eller karmhylse på hver side. **NB!** Ved bruk av karmhylse må det forbores.



**3.** Justér skruene/karmhylsene slik at disse er i vater.



**4.** Kleb båndet til vinduets øvrige tre sider. Sidene kappes like lange som vinduskanten. På oversiden legger du til 10 mm på hver side (se bilde 5). Hvis det benyttes karmhylser, skjæres et kryss over hylsen. Brukes skruer, skrur man gjennom båndet.



5. På oversiden legger du til 10 mm på hver side.



8. Skru fast og justér vinduet.



6. Brett ned overlappen. Det forenkler monteringen. **NB!** Overlappen må brettes opp etter at vinduet er på plass i åpningen, slik at man ikke får lekkasjer i hjørnene.



9. Bruk en skrutrekker eller sparkel til å brette opp og trykke båndet inn i hjørnene. Dette er viktig for tettheten.



7. Løft vinduet på plass.



10. Ferdig montert! Ekspansjonstiden er kun 20 minutter ved +20°C. Ved montering i kaldt vær øker ekspansjonstiden. Er temperaturen ned mot +5°C kan ekspansjonen ta opp til 7 dager. **NB!** Trykktesting kan først utføres etter 14 dager ved +20°C.

# Isola Fugebånd

## Produktsortiment

---

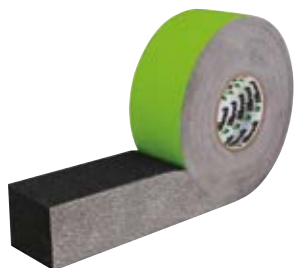

### Isola Illmod Trio

Selvklebende, ekspanderende og isolerende (U-verdi 0,8).  
Dampnett innside/slagregnstett utside opp til 600 Pa.



### Isola Illmod 600

Selvklebende, ekspanderende og slagregnstett opp til 600 Pa.  
Farge antrasitt.

Produkt/type	Bredde	Fuge	Lengde	Ant/eske
Isola Illmod Trio 58/7-15	58 mm	7-15 mm	6,0 m	4 stk
Isola Illmod Trio 58/10-20	58 mm	10-20 mm	4,5 m	4 stk
Isola Illmod 600 15/3-7	15 mm	3-7 mm	8,0 m	20 stk
Isola Illmod 600 15/7-12	15 mm	7-12 mm	4,3 m	20 stk
Isola Illmod 600 20/8-15	20 mm	8-15 mm	3,3 m	15 stk
Isola Illmod 600 30/13-24	30 mm	13-24 mm	5,2 m	10 stk

Andre bredder/fugestørrelser kan leveres på forespørsel. Leveringstid må påregnes.